

Ansicht Süd-West

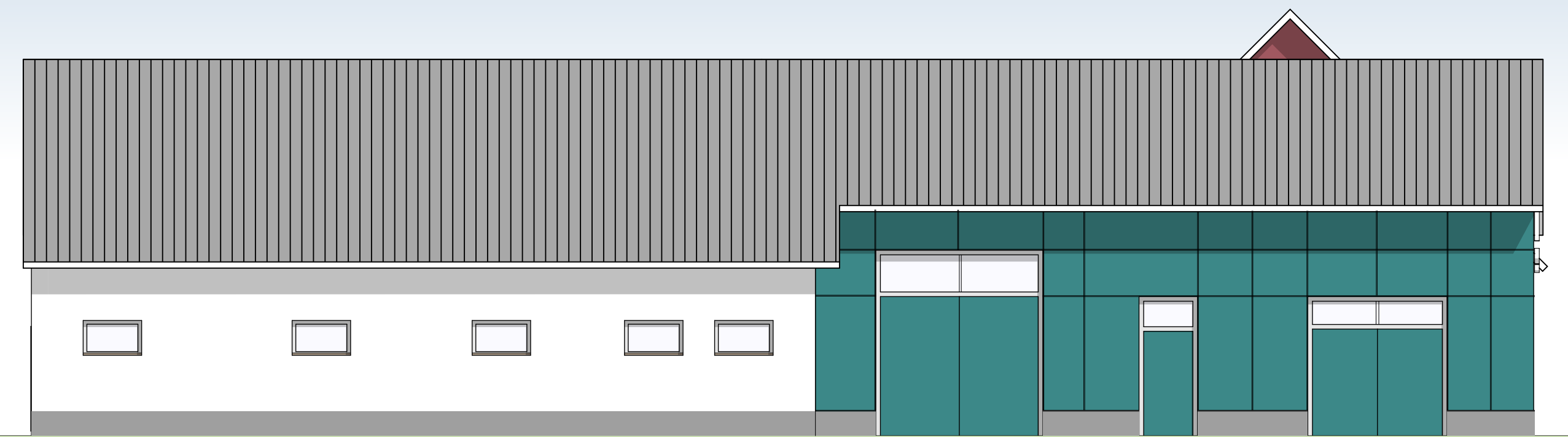

Ansicht Nord-Ost



Ansicht Nord-West

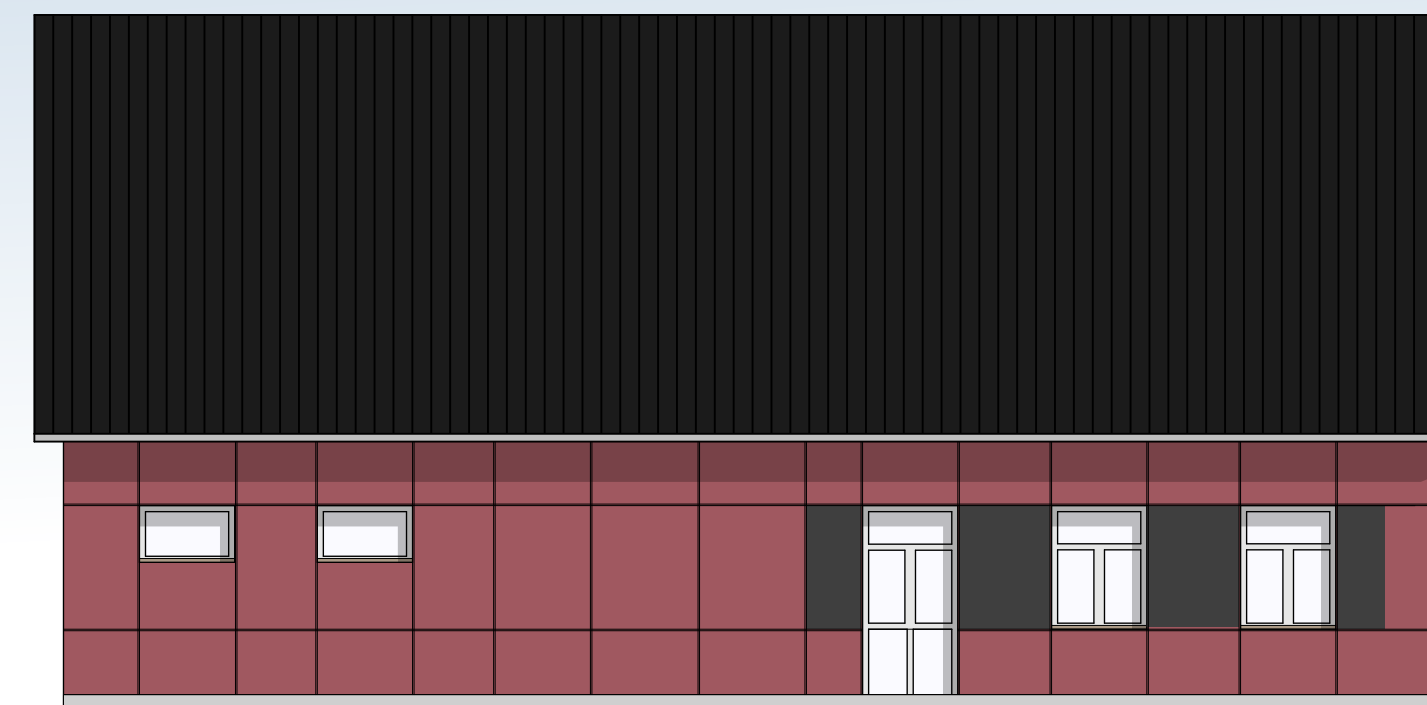

Ansicht Süd-Ost

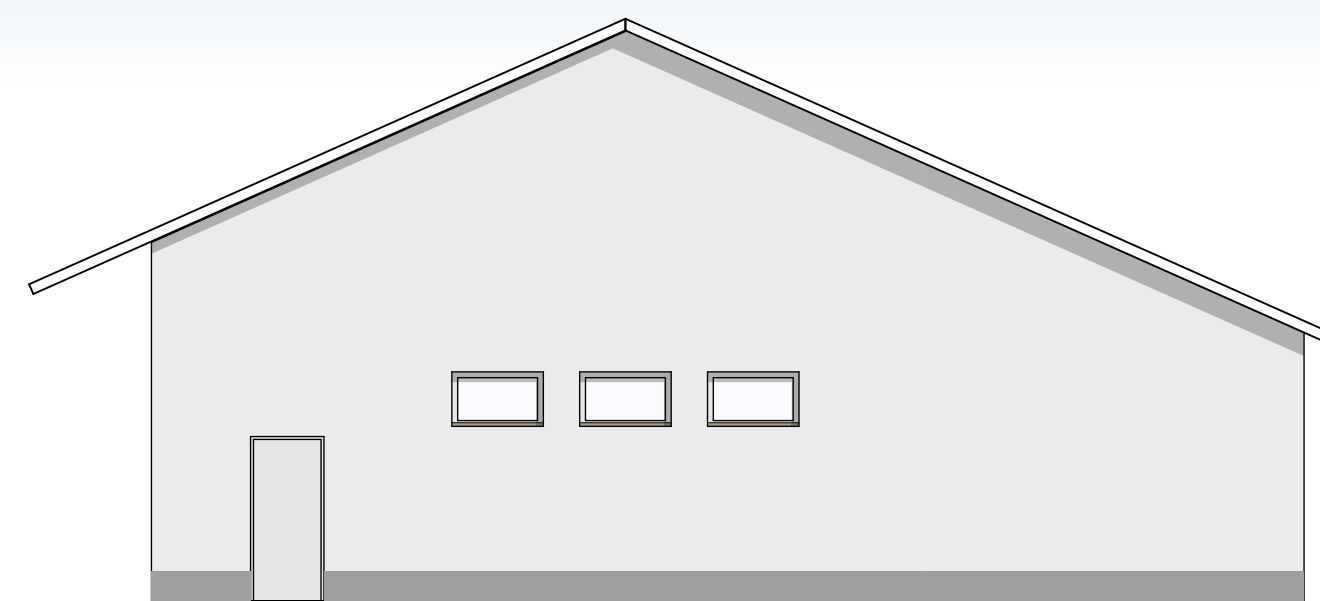

M 1 : 100  
BAUANTRAG  
ANSICHTEN

NEUBAU KULTURSCHEUNE MIT FEUERWEHR-  
STELLPLATZ; NEUBAU GEMEINSCHAFTSHAUS

Bauort: Fl.Nr. : 280+282  
.....  
96231 Bad Staffelstein- Wolfsdorf

Bauherr: Stadt Bad Staffelstein  
Marktplatz 1  
96231 Bad Staffelstein

Nachbarn:

.....  
Fl. Nr.: 282 Weiß, Andreas

.....  
Fl. Nr.: 280 Bornschiegel, Matthias

.....  
Stadt Bad Staffelstein

1. Bürgermeister:  
Herr Kohmann

Entwurfsverfasser:  
Herr Ender (Stadtbaumeister)

Architekturbüro Schlund GmbH  
Angerstraße 13 a  
96231 Bad Staffelstein  
Tel. 0 95 73 / 60 80  
Fax: 0 95 73 / 39 13  
email: info@architekt-schlund.de  
homepage: www.architekt-schlund.de



Datum: 08.08.2019  
Gez: c.pe  
Geändert:

Projekt Kurzbez.  
WOLFSORF-43-12773-04